

Este desenho foi elaborado por Luis Gross, utilizando uma versão original do sistema profissional para Cálculos, Desenhos e Projetos Geodésicos, Métrica TOPO, Licenciado a: Samir Marcos Battisti.

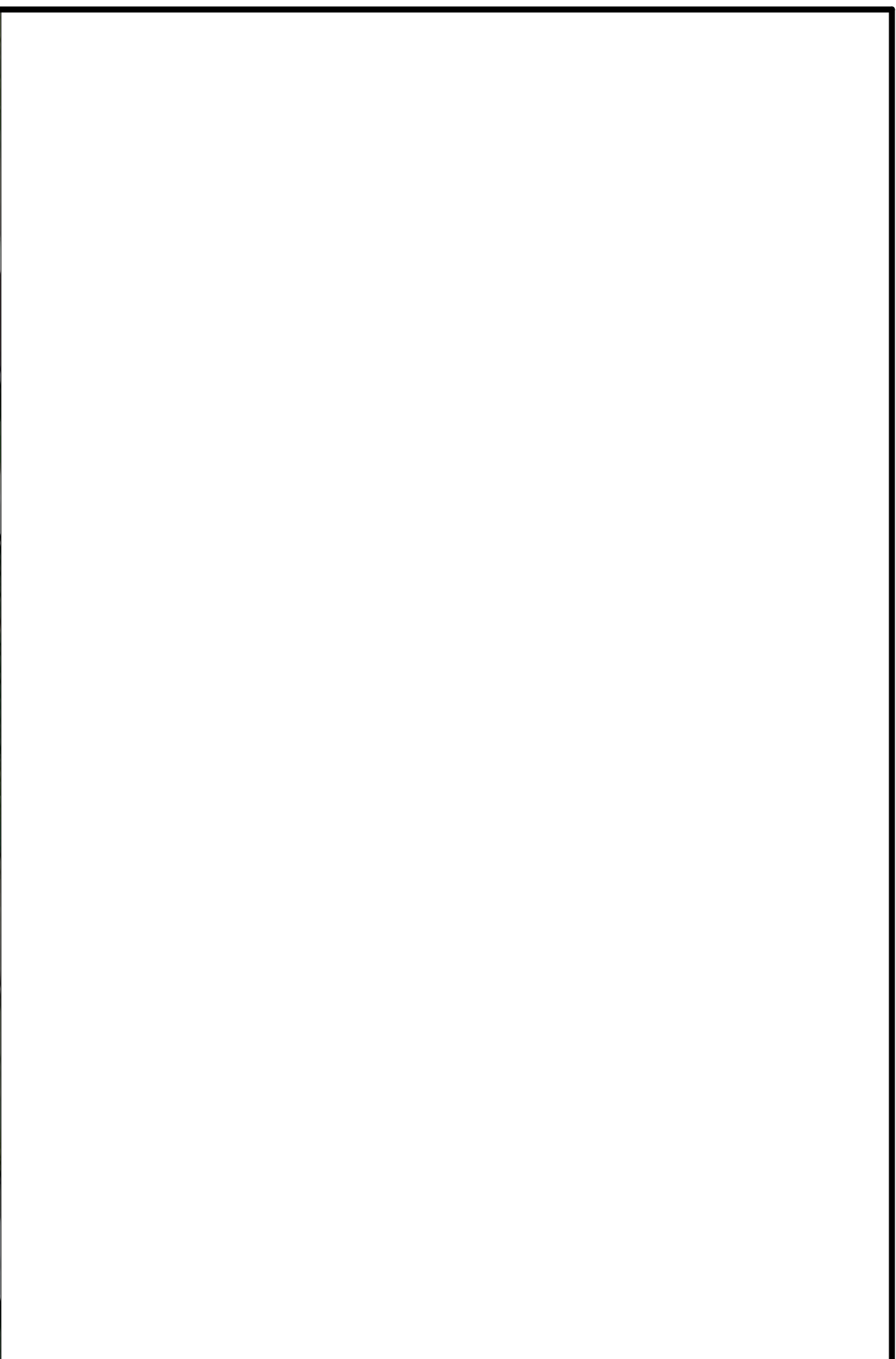
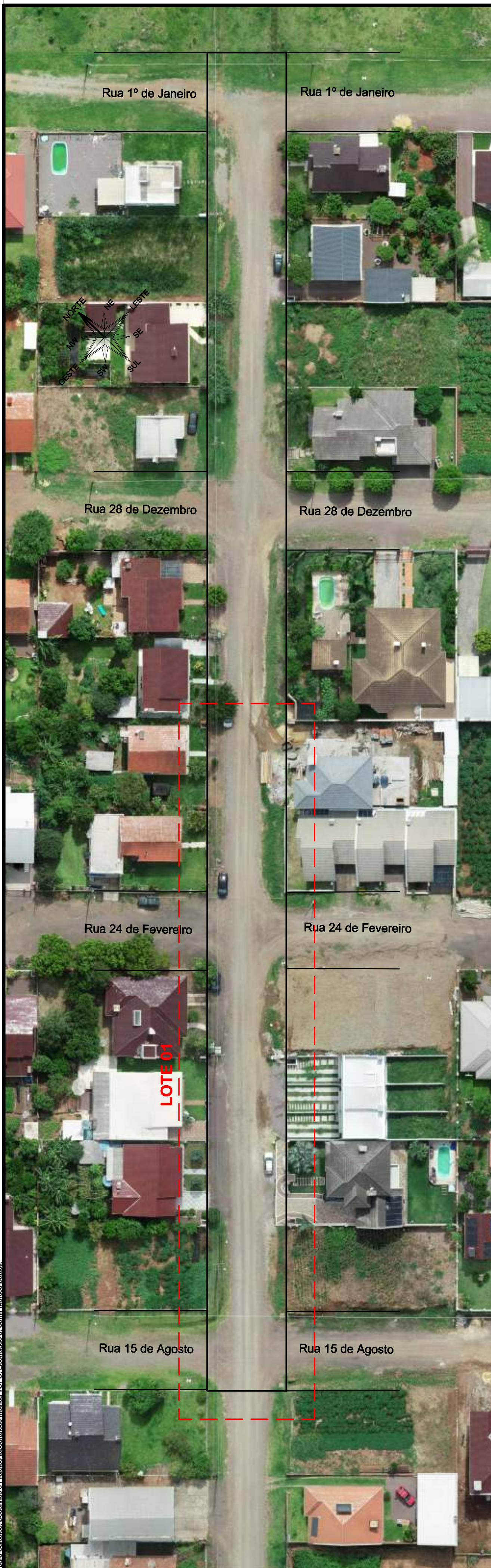

| | |
|------------------|----------|
| VISTO/APROVAÇÃO: | REVISÃO: |
| | 01 |
| | 02 |
| | 03 |
| | 04 |
| | 05 |
| | 06 |
| 07 | |

| | |
|--|---|
| Título: MAPA DE SITUAÇÃO | |
| Local: RUA 4 DE SETEMBRO, BAIRRO CENTRO, MARQUES DE SOUZA/RS | |
| _____ MUNICÍPIO DE MARQUES DE SOUZA Contratante: | |
| _____ SAMIR MARCOS BATTISTI Engenheiro Civil CREA-RS 104081-D | |
| Data: 11/04/2022 | Salvo em: Lev.;Marques;serv2022;Rua4Setembro |
| Área: 3.315,30 m ² | Extensão: 236,70 m |
| Escala: 1:500 | Desenho: Sheila |
| Prancha: 02 | |

SAMIR MARCOS BATTISTI
 ENGENHEIRO CIVIL - CREA-RS 104081-D
 51 3705.1212 - 99198.2435
 samir@embengenharia.com.br
 www.embengenharia.com.br
 Rua Curitiba, 1834 - 4º Andar
 Marquês de Souza/RS - CEP: 99222-000

SMB
 ENGENHARIA E TOPOGRAFIA
 SAMIR EIRELI ME
 CNPJ: 05.976.659/0001-05