

APROVO
 SEADPLAN - Setor de Engenharia
 PREF. MUN. MARQUES DE SOUZA
 Edson Diel Lopes
 Engº Civil - CREA - RS - Nº 45.951-D.

13/04/2022

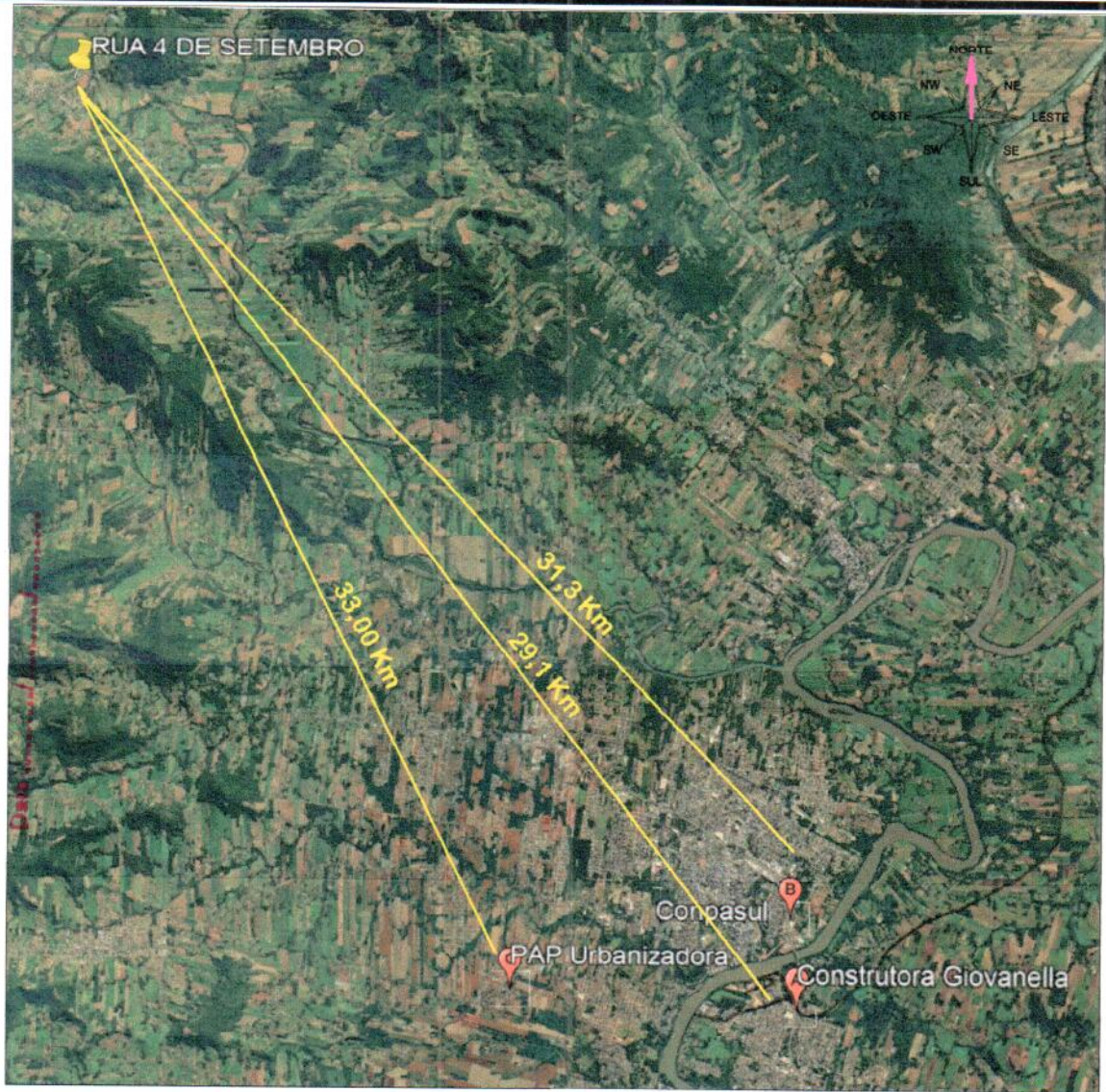

DMT = 31,3 Km

Título: DMT FORNECEDORAS

Local: RUA 4 DE SETEMBRO, BAIRRO CENTRO, MARQUES DE SOUZA/RS

[Handwritten signature]

MUNICÍPIO DE MARQUES DE SOUZA
 Contratante:

[Handwritten signature]

SAMIR MARCOS BATTISTI
 Engenheiro Civil CREA-RS 104081-D

SAMIR MARCOS BATTISTI
 ENGENHEIRO CIVIL - CREA/RS 104.081
 51 3705.1212 • 99198.2435
 samir@smbengenharia.com.br
 www.smbengenharia.com.br
 Rua Cetúlio Vargas, 849, Centro
 Marques de Souza/RS - CEP: 95923-000

SMB
 ENGENHARIA E TOPOGRAFIA
SMB EIRELI ME
 CNPJ: 05.978.189/0001-05

Data: 11/04/2022	Salvo em: Lev.;Marques;serv2022;Rua4Setembro	Prancha: 07
Área: 3.315,30 m ²	Extensão: 236,70 m	Escala: 1:500
	Desenho: Sheila	

Esse desenho foi elaborado por Luis Gross, utilizando uma versão original do sistema profissional para Cálculos, Desenhos e Projetos topográficos Métrica TOPO, Licenciado à: Samir Marcos Battisti.